

## POMOČ ZA PRIJAVO V SPLETNO REŠITEV INTRASTAT

**Pred prijavo v spletno aplikacijo je potrebno izpolniti prijavnico za vključitev v elektronsko poročanje.**

1) Poročevalske enote in deklaranti se za dostop do elektronskega poročanja Intrastat (izmenjava elektronskih sporočil, poročanje prek spletnega obrazca) prijavijo tako, da izpolnijo [prijavo za vključitev v elektronsko poročanje za Intrastat](#). Izpolnjen dokument nato pošljete po elektronski pošti na naslov [intrastat-prijava.fu@gov.si](mailto:intrastat-prijava.fu@gov.si).

Vaše podatke bomo vnesli v register za Intrastat in vam ustvarili ter poslali geslo za prvo prijavo v spletno rešitev. Geslo boste nato lahko spremenili.

2) Poročevalske enote se za poročanje preko deklaranta prijavijo tako, da izpolnijo [pooblastilo za poročanje](#). Izpolnjen dokument nato pošljete po elektronski pošti na naslov [intrastat-prijava.fu@gov.si](mailto:intrastat-prijava.fu@gov.si).

### Prijava v spletno rešitev Intrastat:

#### 1. korak

Prijavo v spletno rešitev Intrastat začnete s klikom na gumb INTRASTAT aplikacija za poročanje podatkov

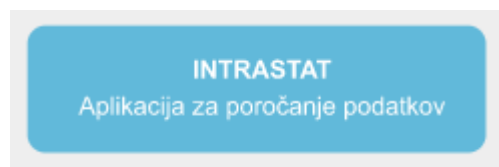

#### 2. korak

S klikom na gumb OK potrdite obvestilo o vzpostavitvi varne povezave.



### 3. korak

Izberite digitalno potrdilo za prijavo v rešitev in kliknite gumb OK.

Če se prijavljate s testnim digitalnim potrdilom, je ime digitalnega potrdila "Test Statistika".

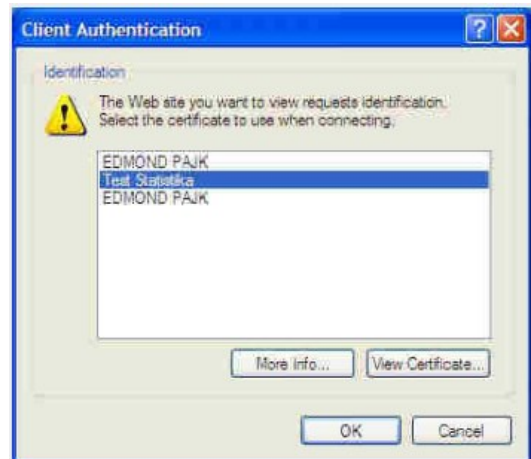

### 4. korak

Vnesite geslo za zaščito digitalnega potrdila in kliknite gumb OK.

Začetno geslo na testnem digitalnem potrdilu je bilo "splosni" - če ga niste spremenili ob namestitvi.

Za nadaljevanje kliknite gumb OK.



### 5. korak

Če ob namestitvi digitalnega potrdila med korenska digitalna potrdila, ki jim zaupate, niste namestili tudi digitalnega potrdila overitelja, morate zaupanje digitalnemu potrdilu strežnika potrditi ročno. Digitalno potrdilo overitelja SIGEN-CA si lahko namestite [tu](#).

Zaupanje potrdite s klikom na gumb Yes.

Pred tem si lahko ogledate podrobnosti o digitalnem potrdilu strežnika s klikom na gumb "View Certificate".



## 6. korak

Splošni podatki o digitalnem potrdilu, podrobnosti in veriga zaupanja. V polju Issued vidite naslov strežnika, ki mu je potrdilo izdano.

Z gumbom Install Certificate lahko digitalno potrdilo namestite med digitalna potrdila, ki jim zaupate.

Za nadaljevanje kliknite gumb OK.

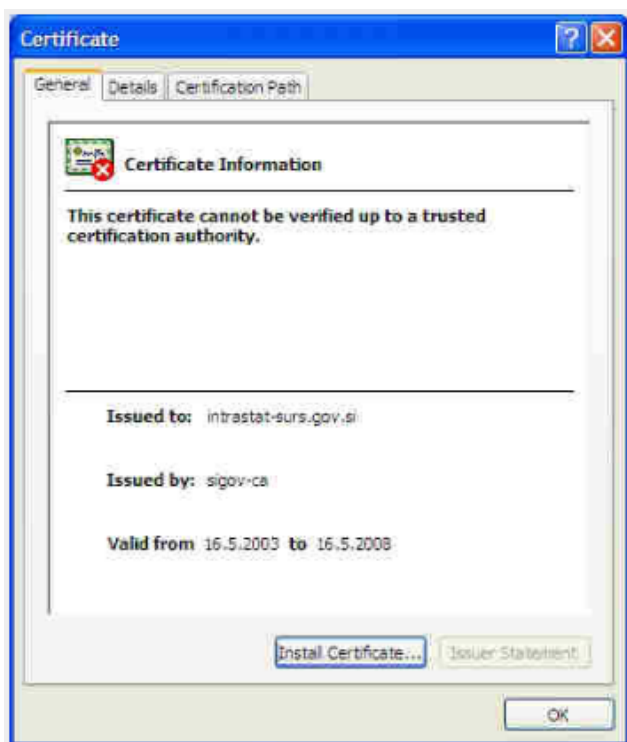

## 7. korak

Za prijavo v rešitev vnesite vaše geslo. Če se prijavljate s testnim digitalnim potrdilom, je geslo "testno".

Če je označena izbira Notranji uporabnik jo odznačite (prijavljate se kot zunanji uporabnik - poročevalska enota).

Za prijavo v spletno rešitev Intrastat kliknite gumb Potrdi.

